



Bollettino Sorveglianza West Nile 2023

Settimana 32 – 07/08/2023



**Regione
Lombardia**



Sorveglianza Veterinaria

Riferimento: Decreto RL. n. 18138 del 05-12-2018 «Piano regionale di sorveglianza integrata e di contrasto alla diffusione del virus West Nile Disease (WND) nella sanità pubblica veterinaria»

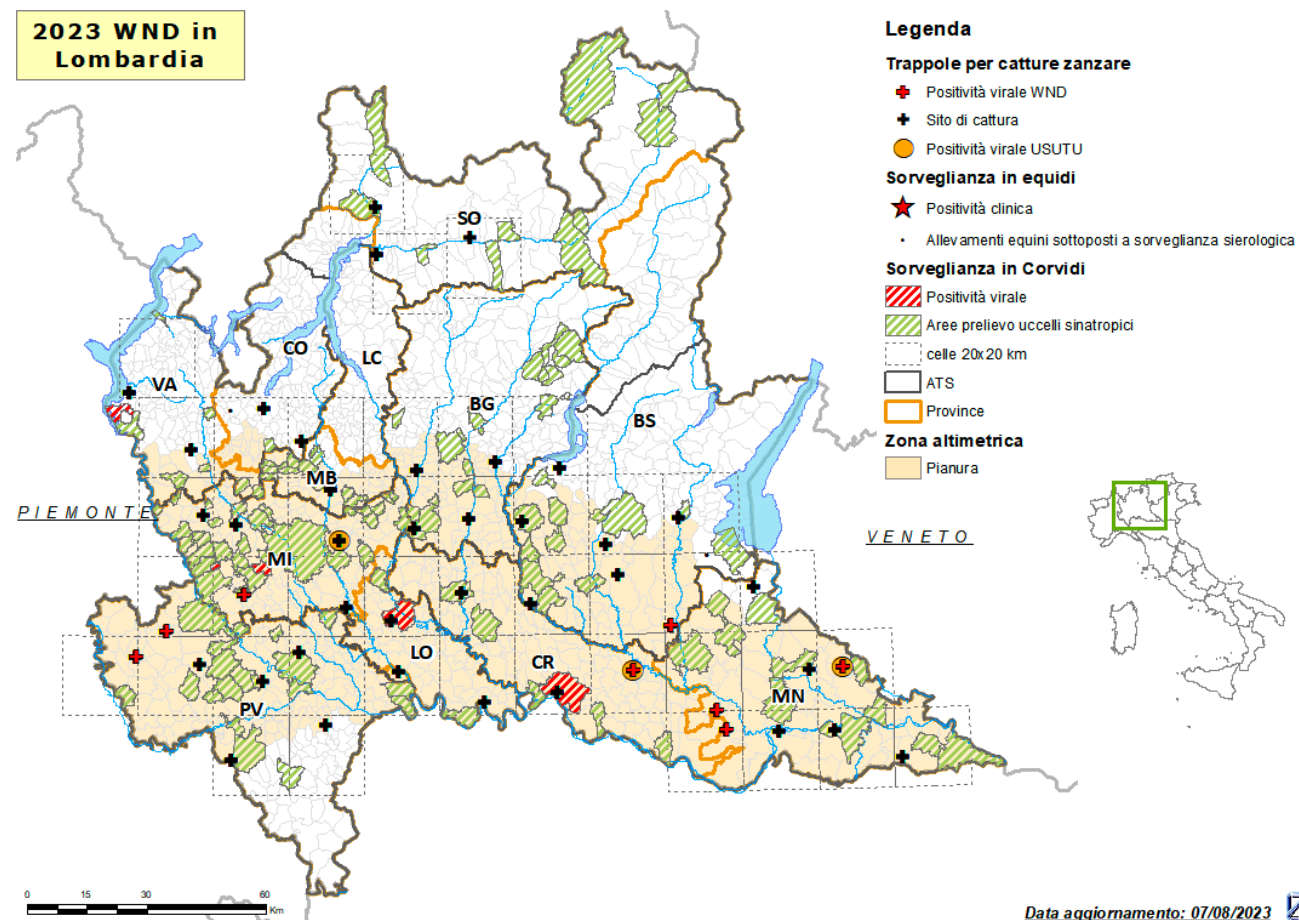

Sorveglianza Veterinaria

ATTIVITA' CAMPIONAMENTO

ATS	PROV	UCCELLI STANZIALI					EQUIDI					CATTURE ZANZARE				
		CONFERITI	NEGATIVI	POSITIVI WND	POSITIVI USUTU	IN CORSO	CONFERITI	NEGATIVI	POSITIVI WND	POSITIVI USUTU	IN CORSO	CONFERITI	NEGATIVI	POSITIVI WND	POSITIVI USUTU	IN CORSO
BERGAMO	BG	48	48	0	0	0	0	0	0	0	0	20	20	0	0	0
BRESCIA	BS	105	105	0	0	0	1	1	0	0	0	30	29	1	0	1
BRIANZA	LC	0	0	0	0	0	0	0	0	0	0	0	0	0	0	0
	MB	24	24	0	0	0	0	0	0	0	0	5	5	0	0	0
INSUBRIA	CO	20	20	0	0	0	1	1	0	0	0	9	7	0	0	0
	VA	43	32	1	0	10	0	0	0	0	0	11	10	0	0	0
MILANO	LO	198	176	1	0	19	0	0	0	0	0	11	11	0	0	0
	MI	117	111	2	0	4	0	0	0	0	0	21	18	1	1	0
MONTAGNA	BS	0	0	0	0	0	0	0	0	0	0	0	0	0	0	0
	CO	0	0	0	0	0	0	0	0	0	0	0	0	0	0	0
	SO	24	24	0	0	0	0	0	0	0	0	15	11	0	0	0
PAVIA	PV	94	94	0	0	0	0	0	0	0	0	24	22	2	0	0
VAL	CR	72	66	1	0	5	0	0	0	0	0	14	13	1	1	0
PADANA	MN	111	107	0	0	4	0	0	0	0	0	32	27	3	1	0
TOTALE		856	807	5	0	42	2	2	0	0	0	192	173	8	3	1

Tabella: Attività di campionamento eseguite in Regione Lombardia ripartite per le singole ATS

Centro Nazionale Sangue

Riferimento: Circolare CNS del 04/05/2023
«Indicazioni per la sorveglianza e la prevenzione
della trasmissione del West Nile Virus e Usutu
mediante la trasfusione di emocomponenti labili
nella stagione estivo-autunnale 2023»

<https://www.centronazionalesangue.it/west-nile-virus-2023/>

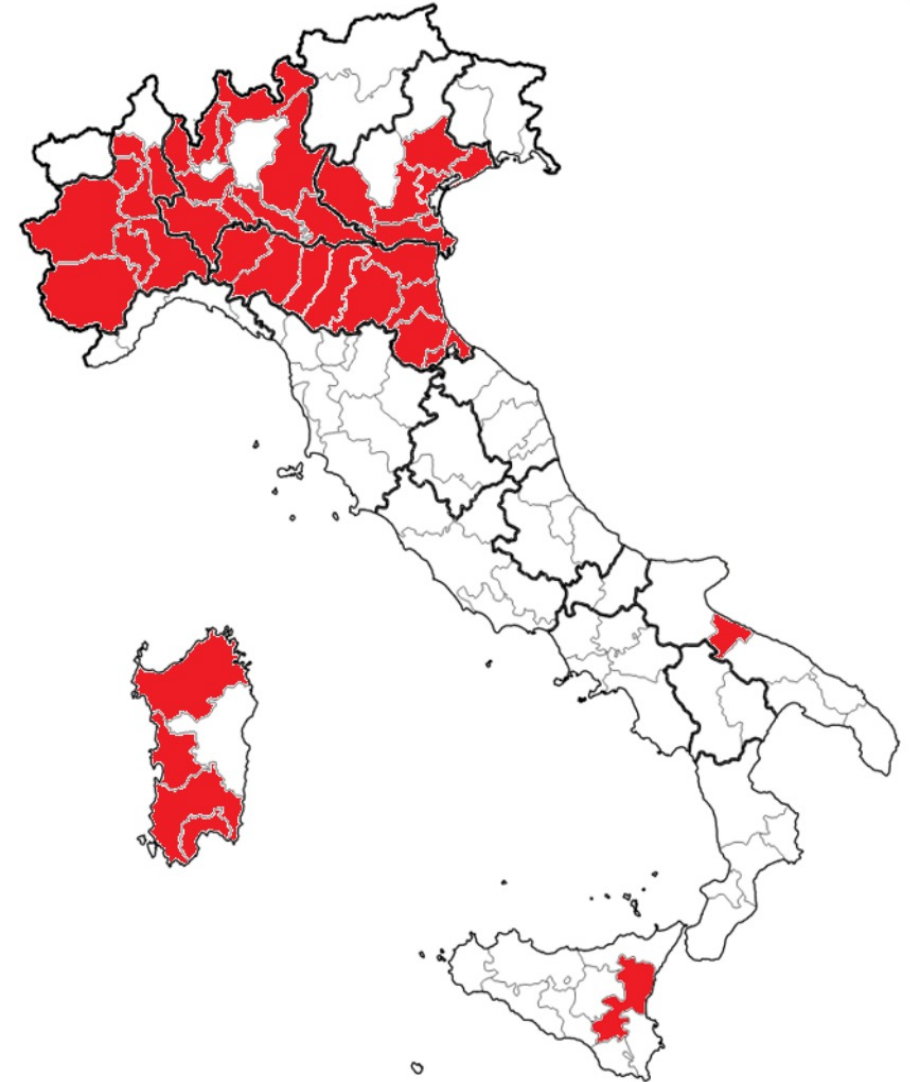

Centro Nazionale Sangue

- Test NAT o in alternativa sospensione temporanea per 28 giorni dei **donatori di sangue e di emocomponenti** che abbiano soggiornato anche solo per una notte nei luoghi indicati nella stagione estivo-autunnale 2023:
 - **Province di Brescia, Como, Cremona, Lecco, Lodi, Mantova, Milano, Pavia, Sondrio, Varese**
- Per i **donatori di Cellule Staminali Emopoietiche** che abbiano soggiornato almeno una notte nei territori indicati si raccomanda l'effettuazione del test NAT, qualora non sia applicabile il provvedimento di sospensione temporanea per 28 giorni:
 - **Regione Lombardia**

Sorveglianza casi umani

Dati estratti dal portale ISS Arbovirosi

Casi confermati totali: 21 di cui deceduti: 2

SETTIMANA	Donatore confermato	Febbre confermata	Neuroinvasivo confermato	Casi totali confermati
24/07/23	0	1	1	2
31/07/23	0	1	1	2
07/08/23	10	2	5	17
Totale	10	4	7	21

Sorveglianza casi umani

ATS di esposizione – dati estratti dal portale ISS Arbovirosi

SETTIMANA	Donatore confermato	Neuroinvasivo confermato	Febbre confermata	Casi totali confermati
ATS della Città Metropolitana di Milano	7	2	1	10
ATS dell'Insubria	0	0	0	0
ATS della Montagna	0	0	0	0
ATS della Brianza	0	0	0	0
ATS di Bergamo	0	0	0	0
ATS di Brescia	1	0	0	1
ATS della Val Padana	1	5	2	8
ATS di Pavia	1	0	1	2
Totale	10	7	4	21